



MINISTERO DELLE FINANZE
DIREZIONE GENERALE DEL CATASTO E DEI SERVIZI TECNICI ERARIALI

Lire
150

NUOVO CATASTO EDILIZIO URBANO

(R. DECRETO-LEGGE 13 APRILE 1939, N. 632)

Planimetria dell'immobile situato nel Comune di Via

Ditta GIUPPÒ S. ANTONIO n.

Allegata alla dichiarazione presentata all'Ufficio Tecnico Erariale di

ROMANO GIUSEPPA, nata a Milo il 18.09.1928 proprietaria per 1/4;
ROMANO VITTORIA, nata a Milo il 05.05.1926 proprietaria per 1/4;
ROMANO ROSARIA, nata a Milo il 25.04.1938 proprietaria per 1/8;
ROMANO MARIA STELLA, nata a Milo il 06.08.1943 proprietaria per 1/8.

PIANO TERRA

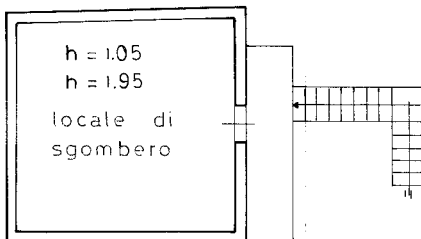
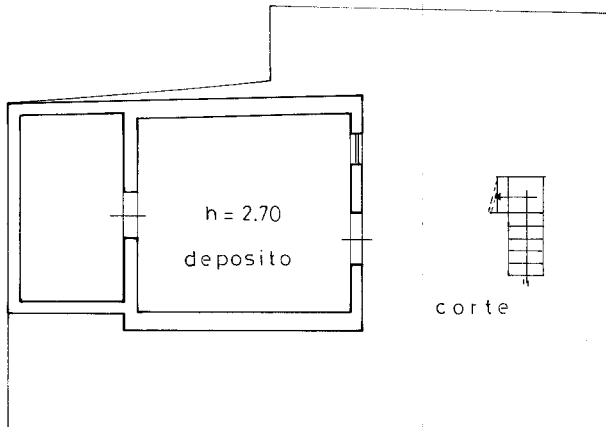

PIANO PRIMO

2027615

ORIENTAMENTO



SCALA DI 1:100