

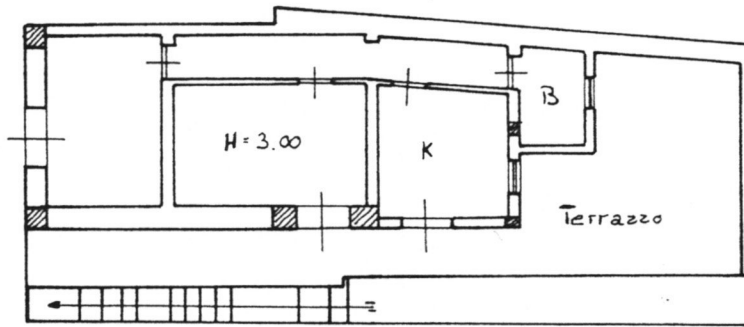

Planimetria di u.i.u. in Comune di Caferana Etna via Cancelliere civ. 43

Piano terra



PIANO PRIMO SOTTOSTRADA

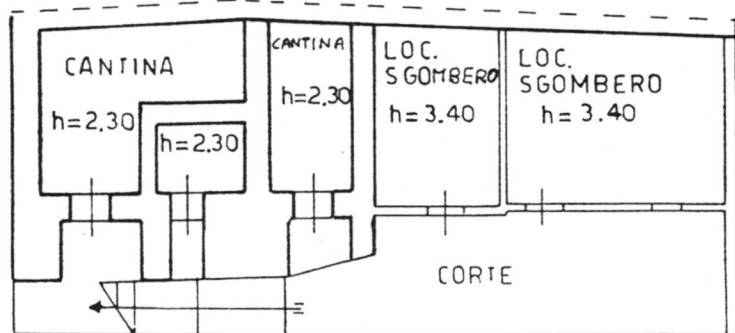

ORIENTAMENTO

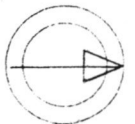

SCALA DI 1/200

Dichiarazione di N.C.
Denuncia di variazione

Compilata dal geom. Orazio Caci
(Titolo, cognome e nome)

RISERVATO ALL'UFFICIO

Identificativi catastali
n. 20
n. 42 sut

Iscritto all'Albo dei Geometri
della provincia di Catania n. 923
data 15/10/1974 Firma [Signature]

