

Planimetria dell'immobile situato nel Comune di ZAFFERANA ETNEA Via TRAVERSA VIA ROCCA D'API  
Ditta MANNINO ALFREDO m.a. S.VENERINA d. 7/11/52 proprietario per 1/2 - SAMBATARO LUCIA ANGELA m.a. BELPASSO d. 15/11/55 proprietaria per 1/2  
Allegata alla dichiarazione presentata all'Ufficio Tecnico Erariale di CATANIA

PIANO PRIMO

TRAVERSA VIA ROCCA D'API

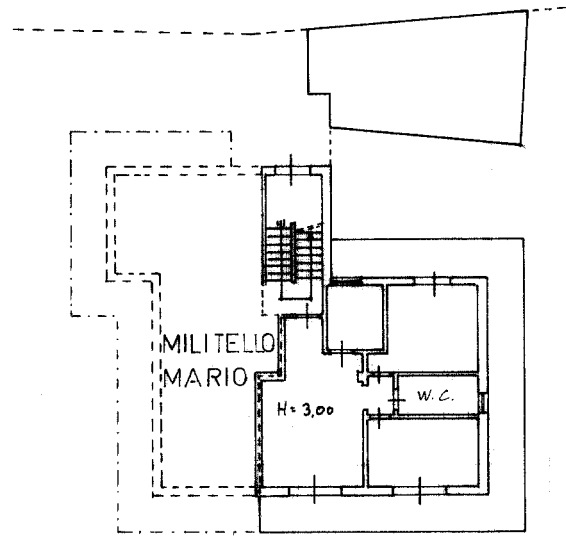

BONVEGNA CONCETTO

2060698

ORIENTAMENTO Nord



SCALA DI 1:200

SPAZIO RISERVATO PER LE ANNOTAZIONI D'UFFICIO

DATA 7-4-981  
PROT. N° 193-

ZAFFERANA E.  
2433  
21 134 3

Compilata dal Arch. SANTO RUSSO  
(Titolo, nome e cognome del tecnico)

Iscritto all'Albo degli ARCHITETTI  
della Provincia di CATANIA

DATA 1981  
Firma: